

DIC NOBIS MARIA

musica e canti per la resurrezione

Parrocchia di Santa Maria Assunta
Via Giovanni XXIII 3 - Tolè (BO)
sabato 26 maggio 2012 - ore 21.15

Introduzione d'organo: Passione	2
De la crudel morte del Christo (lauda) [0'50"]	2
Egli è il tuo bon Jesù (fra Dioninius Placensis) [1'00"]	3
De la crudel morte del Christo (lauda) [0'50"]	3
Popule meus (Thomas Luis de Victoria) [1'40"]	4
De la crudel morte del Christo (lauda) [0'50"]	5
Crux fidelis (canto popolare, Zamora, Spagna) [2'30"]	5
De la crudel morte del Christo (lauda) [0'50"]	6
Stabat Mater (Giovanni Battista Pergolesi) [4'20"]	7
Stabat Mater (Zoltan Kodaly) [2'30"]	8
Intermezzo d'organo: Resurrezione	8
Victimae Paschali (gregoriano) [1'00"]	9
O filii et filiae [1'20"]	10
O bone Jesu (G. P. Da Palestina) [0'50"]	11
Dulcis Christe (M. Grancini) [1'35"]	12
Jesu Cristo glorioso (lauda) [1'35"]	14
O filii et filiae [0'55"]	15
Alleluia (W. A. Mozart, "Veni creator") [0'30"]	16
O filii et filiae [1'20"]	18
Haec dies (Johann Ludwig Bach) [2'10"]	18
Regina coeli (George Aichenger) [2'00"]	20
Gloria in excelsis (Antonio Vivaldi, "Gloria") [2'20"]	22
Preludio finale d'organo: Gloria	23
Gloria sei dir gesungen (Johann Sebastian Bach) [1'40"]	23

Introduzione d'organo: Passione

Bach - O mensch, beweine deine Sünde groß, BWV 622

De la crudel morte del Christo (lauda) [0'50"]

Ritornello

De la cru-del mor-te del Cri-sto og-n'uom pian-ga a - ma-ra-men-te.

1. Quan - do Ju - deri Cristo pi - lia - ro d'o - gne par - te lo circumdaro,
le sue ma - ñe stre - cto le - ga - ro co - mo la - dro, villanamente.

2. Tren - ta de - nar fo lo mer - ca - to che fe - ce ju - da et fo' pagato,
me - lio li fo - ña non es - ser na - to, ch'a - ver pec - ca - to sì duramente. *Rit.*

Egli è il tuo bon Jesù (fra Dioninius Placensis) [1'00"]

♩ = 80

E - gl'è il tu - o bon Je - sù, E-gl'è il tu-o bon Je - sù,

10 *Fine*

che ti da - rà il su-o a - mor, che ti da - rà il su-o a - mor.

18 *D.C. al Fine*

E-gl'è Je - sù, sì, E - gl'è Je - su, E-gl'è il tu - o bon Je - sù.

De la crudel morte del Christo (lauda) [0'50"]

Ritornello

De la cru-del mor-te del Cri-sto og-n'uom pian-ga a - ma-ra-men-te.

3. A la co-lonna fo spo-li - a - to, per tut-to 'l corpo flagellato,
d'o-gne par-te fo 'n-san-gui-na-to com-mo fal-so amaramente.

4. Po - i'l me - nar a Pi - la - to, e ne con - sel - lio ademandato;
da li ju - de - ri fo con - de - mna - to, de que - la fal - sa ria gente. *Rit.*

Popule meus (Thomas Luis de Victoria) [1'40"]

♩ = 90 *p*

S. *A* *f* *a* *mf* *f*
 Po-pu-le me-us quid fe-ci ti - bi? aut in quo con-tri - sta-vi te? Re-

C. *A* *f* *a* *mf* *f*
 Po-pu-le me-us quid fe-ci ti - bi? aut in quo con-tri - sta-vi te? Re-

T. *A* *f* *a* *mf* *f*
 Po-pu-le me-us quid fe-ci ti - bi? aut in quo con-tri - sta-vi te? Re-

B. *A* *f* *a* *mf* *f*
 Po-pu-le me-us quid fe-ci ti - bi? aut in quo con-tri - sta-vi te? Re-

8 *a* *I Coro* *mf* *>* *II Coro* *f* *a* *I Coro* *mf*
 - spon - de mi - hi. A-ghi - os o Thé - os! San - ctus De - us! A-ghi-

19 *II Coro* *p* *>* *I Coro* *mf* *B* *f* *b*
 - os i - schy - ros! San - ctus, for - tis! A-ghi-os a - tha - na - thos, e lé-i-son i-

28 *II Coro* *p* *B* *f* *rall.* *f* *b*
 - mas. San-ctus et im-mor-ta - lis, mi - se-re-re no - bis.

- mas. San-ctus et im-mor-ta - lis, mi - se-re-re no - bis.

- mas. San-ctus et im-mor-ta - lis, mi - se-re-re no - bis.

- mas. San-ctus et im-mor-ta - lis, mi - se-re-re no - bis.

De la crudel morte del Christo (lauda) [o'50"]

Ritornello

De la cru-del mor-te del Cri-sto og-n'uom pian-ga a - ma-ra-men-te.

5. Tu - ti gri - daro ad al - ta vo - ce, mo - ia'l fal - so moia veloce,
sbri - ga - ta - men - te sia po - sto en cro - ce, ke non tur - bi tutta la gente.

6. Li soi com - pagni l'abban - do - na - ro, tu - ti fu - gie - ro e lui lassaro,
stan - do tor - men - to for - te et a - ma - ro, de lo suo cor - po per la gente. *Rit.*

Crux fidelis (canto popolare, Zamora, Spagna) [2'30"]

♩ = 70

Crux fi-de-lis in - ter o-mnes ar-bor u-na no-bi - lis: nul-la sil-va ta - lem pro-fert,
7 fron-de, flo-re, ger-mi-ne: nul-la sil-va ta - lem pro-fert, fron - de, flo - re,
12 ger-mi-ne: dul-ce li - gnum, dul-ces cla-vos, dul-ce pon-dus su-sti-net.
17 Pan-ge lin-gua glo-ri - o - si lau-re - am cer-ta - mi-nis et su - per cru - cis tro -
21 So - la di - gna tu fu - i - sti fer-re mun-di Vi-cti-mam At-que por-tum pre-pa -
- phae-o dic tri - um - phum no - bi - lem. Qua - li - ter Re - dem - ptor or - bium im - mo -
- ra - re ar - ca mun-do nau - fra - go quam sa - cer cru - or pe - run - xit fu - sus
25 - la - tus vi - ce - rit.
a - gni cor - po - re.

De la crudel morte del Christo (lauda) [o'50"]

Ritornello

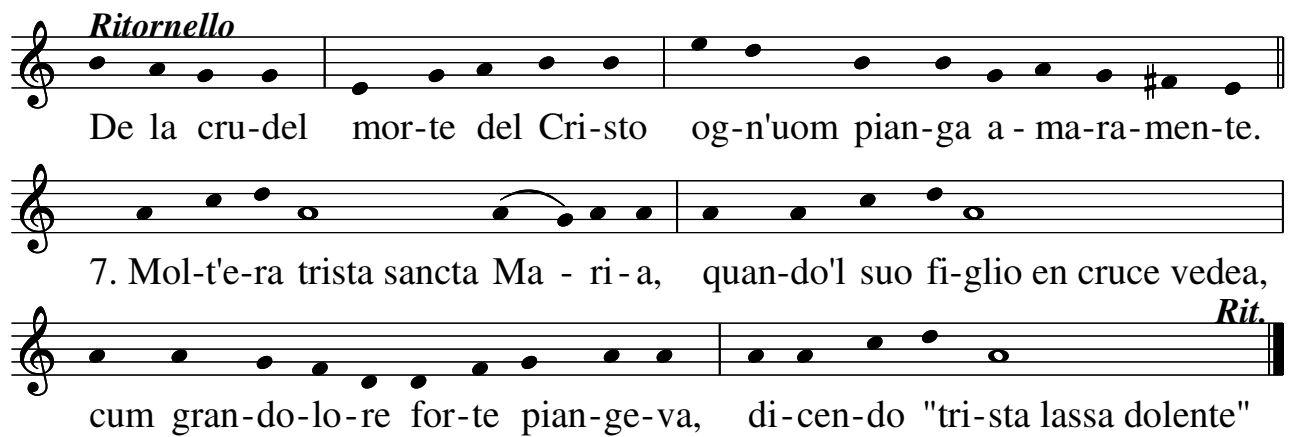

De la cru-del mor-te del Cri-sto og-n'uom pian-ga a - ma-ra-men-te.

7. Mol-t'e-ra trista sancta Ma - ri-a, quan-do'l suo fi-glio en cruce vedea,

Rit.
cum gran-do-lo-re for-te pian-ge-va, di-cen-do "tri-sta lassa dolente"

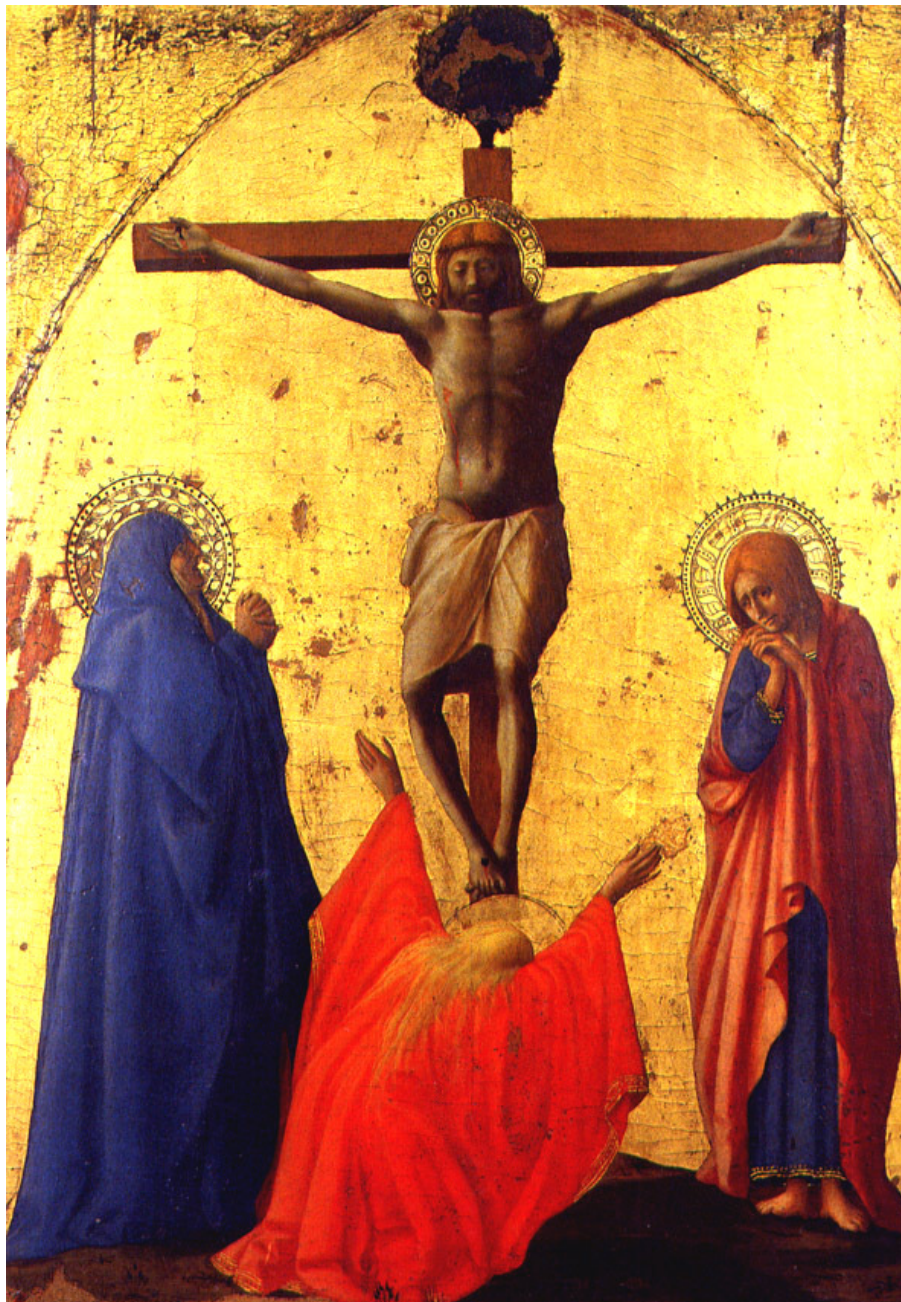

Stabat Mater (Giovanni Battista Pergolesi) [4'20"]

Grave *p*

Sta - bat Ma - ter do - lo - ro sa

Sta - bat Ma - ter do - lo - ro sa

8

Jux - ta cru - cem la - cri - mo - sa

Jux - ta cru - cem la - cri - mo - sa

12

Dum pen - de - bat Fi - li - us dum pen - de - bat - Fi - li - us Sta -

Dum pen - de - bat Fi - li - us dum pen - de - bat - Fi - li - us

19

- bat Ma - ter do - lo - ro - sa Jux - ta cru - cem la - cri - mo -

Sta - bat Ma - ter do - lo - ro - sa Jux - ta cru - cem jux - ta cru - cem la - cri - mo -

26

sa Dum pen - de - bat dum pen - de - bat - Fi - li - us

sa Dum pen - de - bat dum pen - de - bat - Fi - li - us

31

do - lo - ro - sa dum pen - de - bat - Fi - li - us

la - cri - mo - sa dum pen - de - bat - Fi - li - us

Stabat Mater (Zoltan Kodaly) [2'30]

2. Cu - ius a - ni - mam ge - men - tem con - tri -
 3. O quam tri - stis et af - fli - cta fu - it
 4. Quan - do cor - pus mo - ri - e - tur fac ut

6

- sta - tam et do - len - tem, per - tran - si - vit gla - di -
 il - la be - ne - di - cta Ma - ter u - ni - ge - ni -
 a - ni - mae do - ne - tur Pa - ra - di - si glo - ri -

12

- us, per - tran - si - vit gla - di - us
 - ti, Ma - ter u - ni - ge - ni - ti.
 - a. A - - - - - men.

Intermezzo d'organo: Resurrezione

Bach - In dir ist Freude, BWV 614

Victimae Paschali (gregoriano) [1'00"]

Seq.
1.

V Victimae paschali laudes * immolent Christi-áni.

Agnus redémit óves : Christus innocens Pátri reconci-
li-ávit peccatóres. Mors et ví-ta du-éllo conflixére mirán-
do : dux vítae mórtu-us, régnat vívus. Dic nóbis Marí- a,
quid vidísti in ví-a? Sepúlcrum Christi vivéntis, et gló-
ri-am vídi resurgéntis : Angé-licos téstes, sudá-ri-um, et
véstes. Surréxit Christus spes mé- a : praecédet sú-os in Ga-
lilaé- am. Scímus Christum surrexísse a mórtu- is vere :
tu nóbis, víctor Rex, mi-se-ré-re. Amen. Alle-lú-ia.

O filii et filiae [1'20"]

sequenza medievale

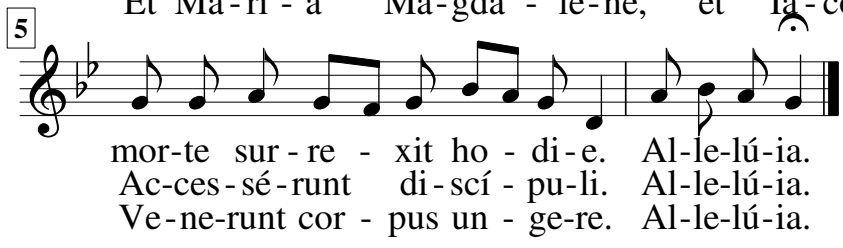
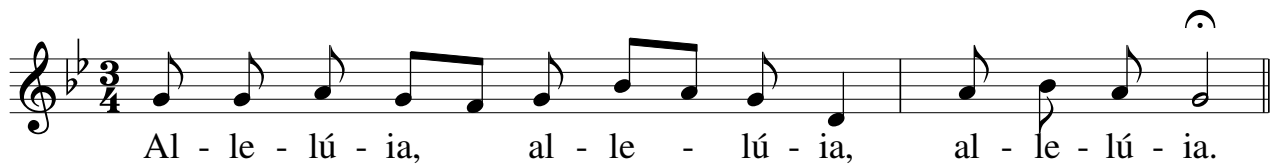

O bone Jesu (G. P. Da Palestina) [o'50"]

O bo-ne Je - su, mi - se - re - re no - bis

O bo-ne Je - su, mi - se - re - re no - bis

⁸ O bo-ne Je - su, mi - se - re - re no - bis

O bo-ne Je - su, mi - se - re - re no - bis

10

qui - a tu cre - a - sti nos tu

qui - a tu cre - a - sti nos tu

⁸ qui - a tu cre - a - sti nos tu

qui - a tu cre - a - sti nos tu

16

re-de - mi - sti nos san-gui - ne tu - o pre - ti-o-sis - si - mo.

re-de - mi - sti nos san-gui - ne tu - o pre - ti-o - sis - si - mo.

⁸ re-de - mi - sti nos san-gui - ne tu - o pre - ti - o - sis - si - mo.

re - de - mi - sti nos san-gui - ne tu - o pre - ti - o - sis - si - mo.

Dulcis Christe (M. Grancini) [1'35"]

20

glo-ri-a me-a, o glo-ri-a me-a. Tu es Sal-va-
 glo-ri-a me-a, o glo-ri-a me-a Tu es cre-a-tor, Tu es Sal-va-

24

tor mun-di. Te vo-lo, Te quae-ro, Te a-do-ro, o dul-cis A-
 - tor mun-di. Te vo-lo, Te quae-ro, Te a-do-ro, o dul-cis A-

28

- mor. Te a-do-ro o ca-re Je-su.
 - mor. Te a-do-ro o ca-re Je-su.

Jesu Cristo glorioso (lauda) [1'35"]

Je-su Cri-sto glo - ri - o-so a Te sia lau-de et çe - chi - men-to
che per noi sur - re - xi-men-to fa-ce - sti vic - to-ri - o-so.
Vic-to-ri-o-so el ter - ço di - e fa-ce - sti su-
Gra-ti- o-so es - sen - do in vi - a ap-par - ve al-la
- re - xi - men-to. Per un - ger le tre Ma - ri - e
Ma - gda-le - na. Nel-l'or-to dis - se "Ma - ri - a"
lo tu-o cor - po al mo - nu-men-to an-dar cum pre -
poi ri - ap-par-ve in al - tra me - na. A tut - ti schia -
tio - so un guen - to l'an - gel dis - se "non è qui - e,
rò la se - re - na ke i pèi no se las - sò toc - ca - re.
in Ga-li - le - a ché sur - re - xi-o voi pre - ce - de - rà
"Git a - gli A-po-sto - li con - ta-re d'an-dar a lor so
gra - ti - o-so.
de - si - o-so.

O filii et filiae [o'55"]

sequenza medievale

Al - le - lú - ia, al - le - lú - ia, al - le - lú - ia.

3
In al-bis sé - dens An - ge - lus prae-di - xit mu - li - é - ri - bus:
Et Jo-an - nes A - po - sto - lus cu - gur - rit Pé - tro ci - ti - us,

5
in Ga - li - laéa est Do - mi - nus Al - le - lú - ia.
mo - nu - mén - to vé - nit pri - us Al - le - lú - ia.

Alleluia (W. A. Mozart, "Veni creator") [0'30"]

Allegro

Al-le lu-ia, al-le lu-ia, al-le lu-ia, al-le-

Al-le lu-ia, al-le lu-ia, al-le lu-ia, al-le-

Al-le lu-ia, al-le lu-ia, al-le lu-ia, al-le-

Al-le - lu-ia, al-le - lu-ia, al-le - lu-ia, al-le-

8
- lu - ia, al - le - lu - ia, al - le - lu - ia,

- lu - ia, al - le - lu - ia, al - le - lu - ia,

- lu - ia, al - le - lu - ia, al - le - lu - ia,

- lu - ia, al - le - lu - ia, al - le - lu - ia,

13

al - le - lu-ia, al - le - lu-ia, al - le-
 al - le - lu - ia, al - le lu-ia, al - le-
 al-le - lu - ia, al - le-
 al-le - lu-ia, al - le-

18

1. - lu - ia, al - le-lu - ia. -ia. Al - le - lu - ia, al - le - lu - ia.
 2. - lu - ia, al - le-lu - ia. -ia. Al - le - lu - ia, al - le - lu - ia.
 - lu - ia, al - le-lu - ia. -ia. Al - le - lu - ia, al - le - lu - ia.

O filii et filiae [1'20"]

sequenza medievale

Al - le - lú - ia, al - le - lú - ia, al - le - lú - ia.

3
Di - sci - pu - lis ad - stàn - ti - bus, in mé - di - o sté - tit Chrì - stus,
Vi - de, Thò - ma, vi - de la - tus, vi - de pé - des, vi - de ma - nus.

5
di - cens: Pax vo - bis om - ni - bus. Al - le - lú - ia.
No - li és - se in - cré - du - lus. Al - le - lú - ia.

Haec dies (Johann Ludwig Bach) [2'10"]

Heac di - es quam fe - cit, quam fe - cit Do - mi - nus.

Heac di - es quam fe - cit, quam fe - cit Do - mi - nus.

10

E-xul-te-mus et lae-te-mur in e - a. E-xul-

E-xul-te-mus et lae-te-mur in e - a. E-xul-

15

- te-mus et lae-te-mur in e - a. E - xul - te - mus et lae-

- te-mus et lae-te-mur in e - a. E-xul-te - mus et lae - te - mur

19

1. 2.

- te - mur in e - a. Et lae - te-mur in e - a.

in e - a. Et lae - te-mur in e - a.

Regina coeli (George Aichenger) [2'00"]

♩ = 150

S. Re-gi-na cae - li, lae - ta - re, lae - ta - re, al - le-lu-

C. Re-gi-na cae - li, lae - ta - re, lae - ta - re, al - le-lu-

T. Re-gi-na cae-li, lae - ta - re, lae - ta - re, lae - ta - re, al-le-lu-

B. Re-gi-na cae - li, lae - ta - re, lae - ta - re, al - le-lu-

9

1.

- ja, al - le-lu - ja. *Fine* Qui - a quem me - ru - i - sti por - ta-

- ja, al - le-lu - ja. Qui - a quem me - ru - i - sti, qui-

- ja, al - le-lu - ja. Qui - a quem

- ja, al - le-lu - ja.

16

- re, quem me - ru - i - sti por - ta re.

- a quem me - ru - i - sti por - ta re.

me - ru - i - sti, quem me - ru - i - sti por - ta re.

21

2.

Re - sur-re - xit si - cut di - xit, si - cut di - xit.

Re - sur - re - xit, re-sur - re - xit si - cut di - xit.

Re-sur - re - xit si - cut di - xit, si - cut di - xit.

Re - sur - re - xit si - cut di - xit, si - cut di - xit.

27

- xit. O-ra pro no - bis De - um, al-le-lu - ja. O-ra pro no - bis, o -

O - ra pro no - bis De-um, al-le-lu - ja. O - ra pro no -

- xit. O-ra pro no - bis De - um, al - le - lu - ja. O -

- xit. O-ra pro no - bis, O-ra pro no - bis,

33

D.C. al Fine

- ra pro no - bis De - um, al-le - lu - ja.

bis De - um, al-le - lu - ja, al - le - lu - ja.

- ra pro no - bis De - um, al-le - lu - ja.

o-ra pro no - bis De - um, al-le - lu - ja.

Gloria in excelsis (Antonio Vivaldi, "Gloria") [2'20"]

Glo-ri - a glo-ri - a glo-ri - a glo-ri - a in ex-cel - sis De - o in ex-

26

- cel-sis De-o Glo-ri - a glo-ri - a glo-ri - a glo-ri - a in ex-cel - sis De - o

38

glo-ri - a glo-ri - a in ex - cel - sis De - o

50

glo-ri - a in ex - cel-sis glo-ri - a in ex - cel-sis De - o glo-ri - a in ex - cel-sis De-

59

- o in ex-cel - sis glo-ri - a in ex-cel-sis De-o

Preludio finale d'organo: Gloria

Bach - Wachet auf ruft uns die Stimme. BWV 645

Gloria sei dir gesungen (Johann Sebastian Bach) [1'40"]

Glo - ri - a sei dir ge - sun - gen Mit Men - schen - und mit
Von zwölf Per - len sind die Pfor - ten an dei - ner Stadt, wir

En - gel Zun - gen, Mit Har - fen und mit Zim - beln schön.
sind Kon - sor - ten der En - gel hoch um dei - nen Thron.

Kein Aug hat je ges - pürt, kein Ohr hat je ge - hört

sol - che Freu - de. Des sind wir froh, i - o! I - o! e - wig in

dul - ci ju - bi - lo.

MA|RGO
VOLL|DEI
GRA|SI
QD|EST

MMXII